

**Légende:**

- 1 vanne de base
- 2 soupape anti-retour
- 3 vanne à pointeau

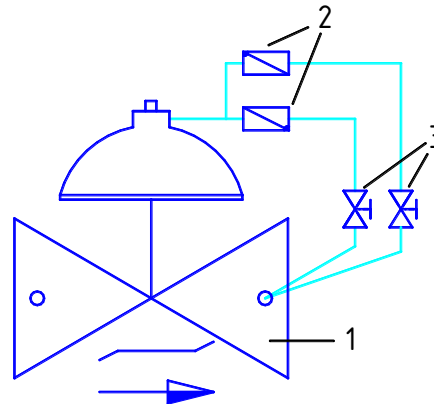

**Legende:**

- 1 Hauptventil
- 2 Rückschlagventil
- 3 Nadelventil



**Fonctionnement:**

- la commande de la soupape de retenue se fait par deux tubulures reliant la sortie de la vanne avec la chambre de contrôle
- la vanne reste ouverte tant que la pression amont est supérieure à l'aval
- la vitesse d'ouverture et de fermeture de la soupape est réglable

**Dimensions:**

selon feuille 1/08, 1/09, 1/11, 1/12

**Arbeitsweise:**

Das AVB Ventil führt automatisch zwei Arbeitsvorgänge aus:

- es öffnet langsam und verhindert Druckschläge. Die Öffnungsgeschwindigkeit kann eingestellt werden
- bei Rückfluss schliesst sich das Ventil rasch und verhindert jeglichen Rückfluss
- mit einem Endkontakt ausgerüstet, übernimmt es den Trockenlaufschutz der Pumpe
- auch wenn die Membrane defekt ist, schliesst das Ventil dicht

**Abmessungen:**

siehe Blatt 1/08, 1/09, 1/11, 1/12